El Consell de Formentera, a través del área de Medio Ambiente, informa de que, dentro de las obras de ejecución del proyecto de regulación de los fondeos de s'Estany des Peix, se pide a los usuarios que lo antes posible cambien de ubicación las embarcaciones de las zonas 3, 4 y 5 (mapa adjunto) de s'Estany des Peix para poder continuar con los trabajos del proyecto de regulación.

Para resolver cualquier duda, se atenderá a los interesados en el área de Medio Ambiente en el teléfono 971.32.12.10, de lunes a viernes, y en el correo electrónico mediambient@conselldeformentera.cat .
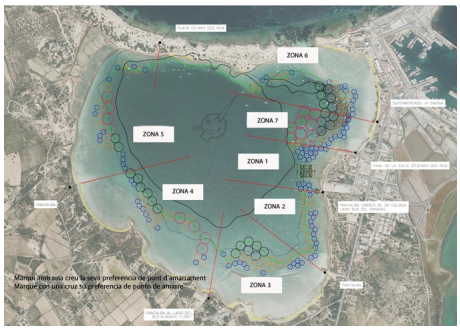
12 de marzo de 2022
Área de Comunicación
Consell de Formentera